

Resiliens på populationsnivå i de nordiska länderna post-covid.

CARSTEN OBEL, PHD, SPECIALLÆGE I ALMEN MEDICIN
PROFESSOR I BØRN OG UNGE MENTALE SUNDHED

Carsten Obel 2021© - shared with permission and
aknowledgement



LÆRING FRA COVID-19 TIDEN

- UNIK BIOTEKNOLOGISK INNOVATION

European patent applications for medical technology, pharmaceuticals and biotechnology 2006 – 2020

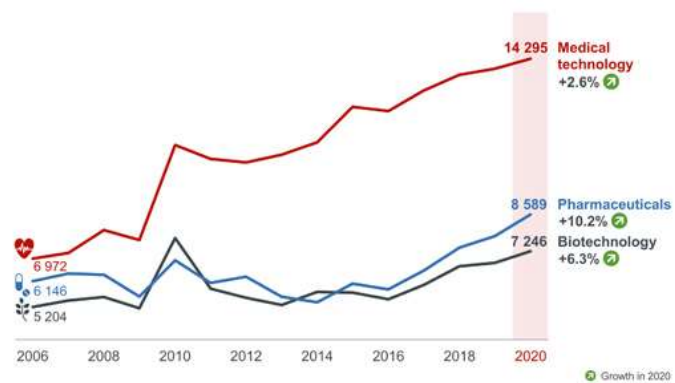

European Patent Office 2021

- BEGRÆNSET PUBLIC HEALTH INNOVATION



Carsten Obel 2021©- shared with permission and acknowledgement

SIKRE GAMLE LØSNINGER: HÅNDVASK



Carsten Obel 2021©- shared with permission and acknowledgement

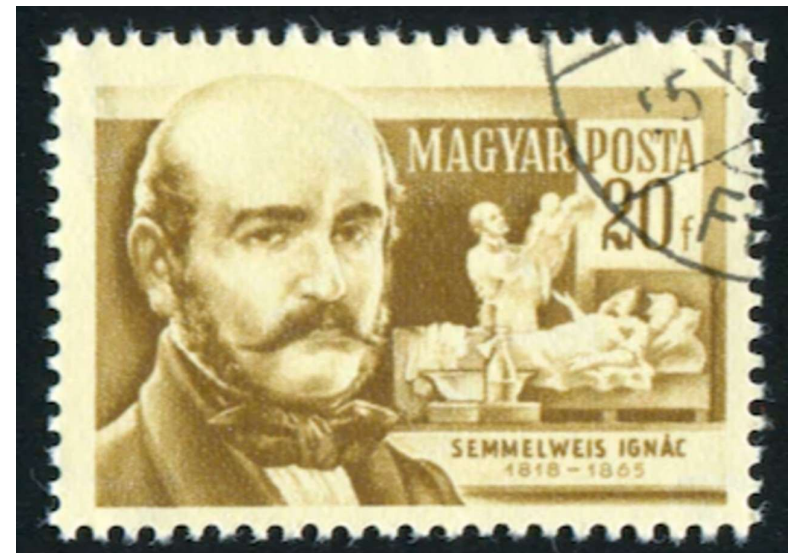

SIKRE GAMLE LØSNINGER : SUND- AFSTAND

- FRA MIASMA TEORIEN TIL VIDENSKABELIG MAPPING

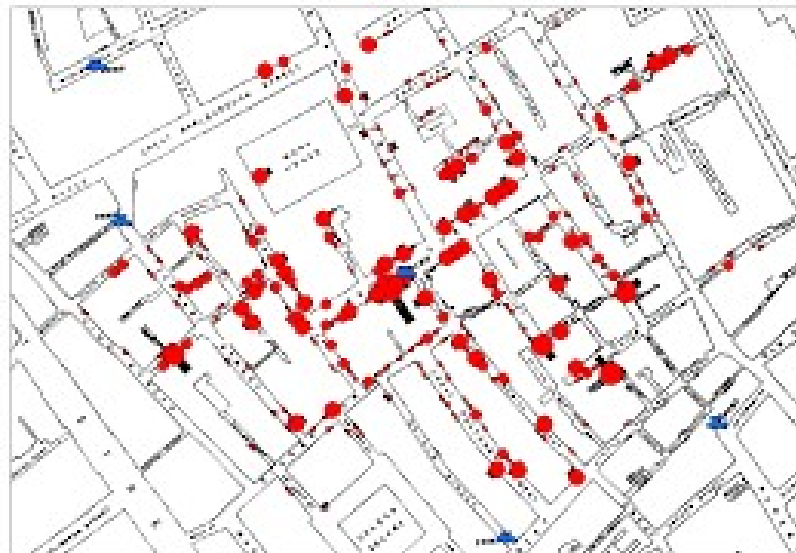

HVOR HAVDE VI VORES FOKUS?

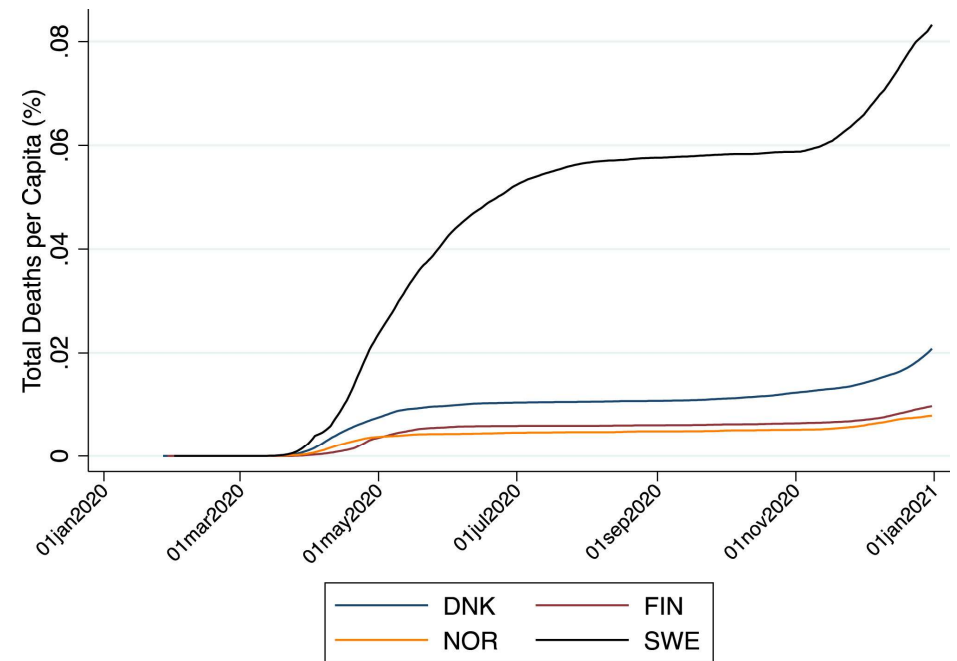
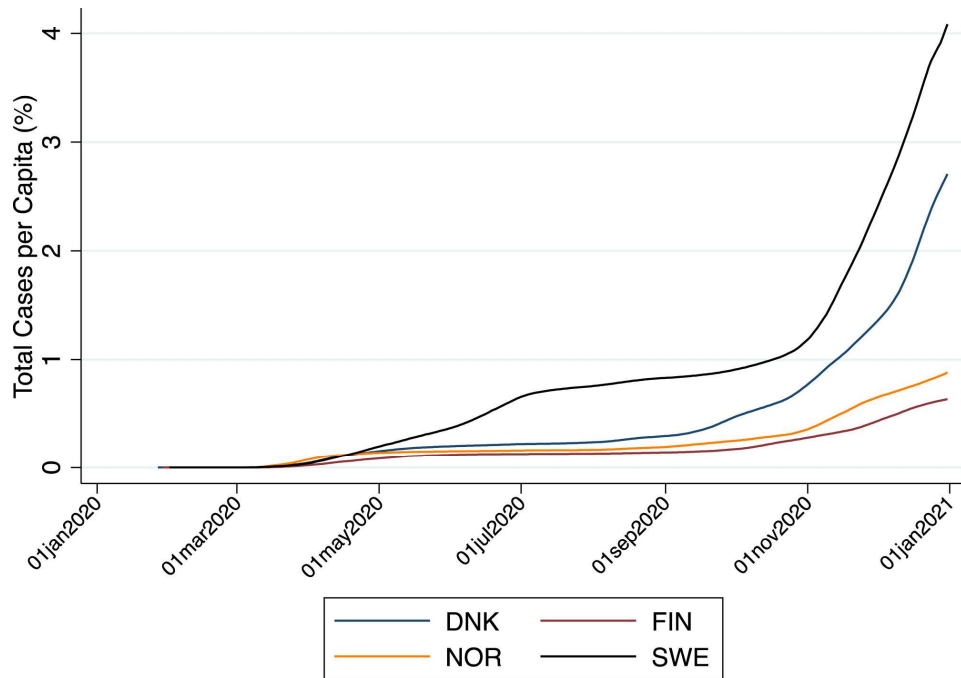

Daniel V. Gordon, R. Quentin Grafton, Stein Ivar Steinshamn. Cross-country effects and policy responses to COVID-19 in 2020: The Nordic countries, *Economic Analysis and Policy*, Volume 71, 2021, Pages 198-210

Carsten Obel 2021© - shared with permission and acknowledgement

SKAL VI TÆNKE PÅ ANDET END EKSPOTENTIALFORDELINGER?

- VED VI NOGET OM POPULATIONENS PÅVIRKNING AF COVID-19 PANDEMIEN?
- HAR VI OVERSET ET FOREBYGGELSE- OG MENTALT SUNDHEDSPOTENTIAL?

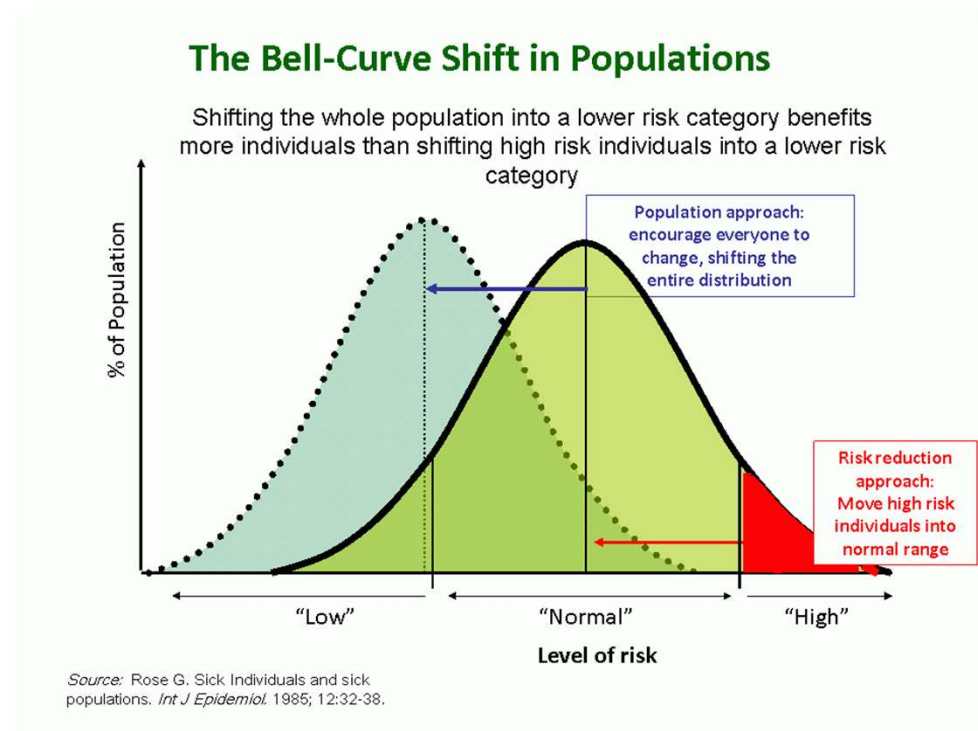

VI MÅTTE ALLE ÆNDRE FOKUS-



- HVORDAN REAGERER VI NÅR VI UDSÆTTES FOR
 - DET UVENTEDE?
 - DET UKENDTE?
 - DET UBEHAGELIGE?

CORONA
GO HOME

Forside Blog

Vil du bidrage til, at vi sammen finder de bedste dataløsninger under Coronakrisen?

Få indflydelse på, hvordan vi balancerer hensynet til privatlivet i forhold til sundhedsmæssige, sociale og økonomiske hensyn.

I CoronaGoHome undersøger vi, hvordan corona-krisen udfordrer unge, og hvordan I hver især håndterer hverdagen under krisen.

- Du kan være med, når vi indsamler data, tester forskellige læringsaktiviteter og diskuterer centrale dilemmaer i forbindelse med krisen.
- Formålet er, at udvikle kommunikationsprodukter, der formidler og deler viden mellem unge om corona-krisen.

Deltag i afprøvning af en app

Vær med, når vi afprøver dataindsamling og datauddeling via en app, der måler aktivitet, fysisk placering og hvor mange mennesker vi er sammen med.

Sådan tilmelder du dig

Bliv en del af udviklergruppen

Deltag i udviklergruppen og få indflydelse på:

Sådan deltager du



Formål



Process



Produktet



Mødetid

CoronaAPP

Forside Om os Seneste nyt

Videre til spørgeskema

Giv dit bidrag til, at vi alle kommer godt igennem coronakrisen

Carsten Obel 2021© - shared with permission and acknowledgement

CORONAPP.DK- ACTIVE POPULATION PARTICIPATION

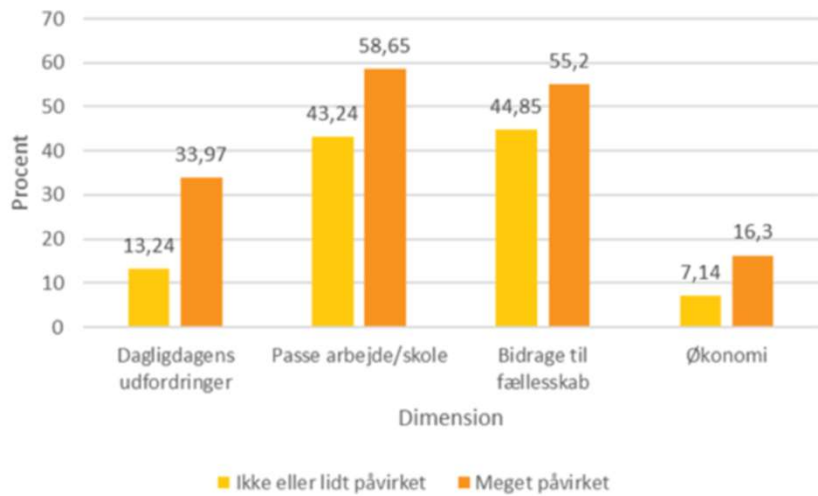

Carsten Obel 2021©- shared with permission and acknowledgement

Sammenhængen mellem påvirkning af humør og psykisk velbefindende og udfordringer under COVID-19 krisens første fase. De orange søjler viser forekomsten af udfordringer blandt dem, der angav at deres humør var meget påvirket af coronakrisen og de gule er dem, der angav at deres humør var mindre påvirket.

HVAD HAR HAFT POSTIV EFFEKT?

Nævn op til tre ting, som du mener kan have været positive for elevernes mentale sundhed.



Carsten Obel 2021©- shared with permission and acknowledgement

Nævn op til tre ting, som du mener kan have været positive for elevernes mentale sundhed.



Selv rapporteret SDQ- udskoling Fra Børnungeliv.dk- 82/98 danske kommuner



Andel af elever i udskoling med forhøjet score for emotionelle problemer, fordelt på køn og skoleår (N=17207)

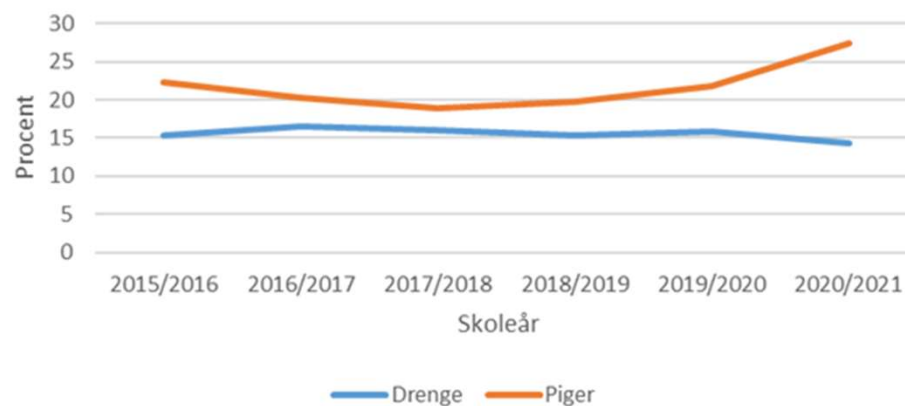

Andel af elever i udskoling med forhøjet score for funktion i dagligdagen, fordelt på køn og skoleår (N=16784)

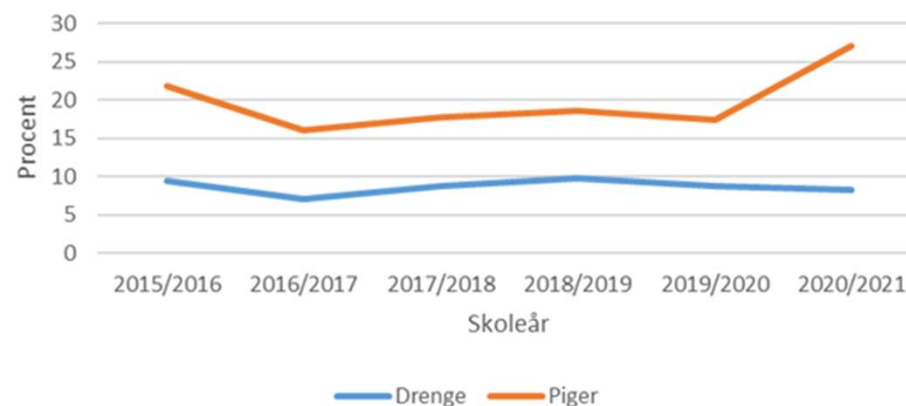

MERE ELLER MINDRE CRAP LIFE SYNDROME?

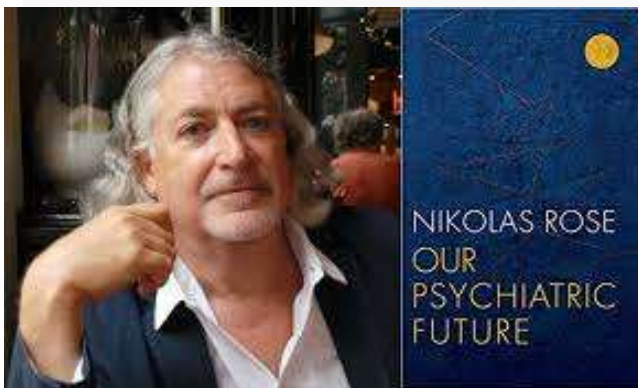
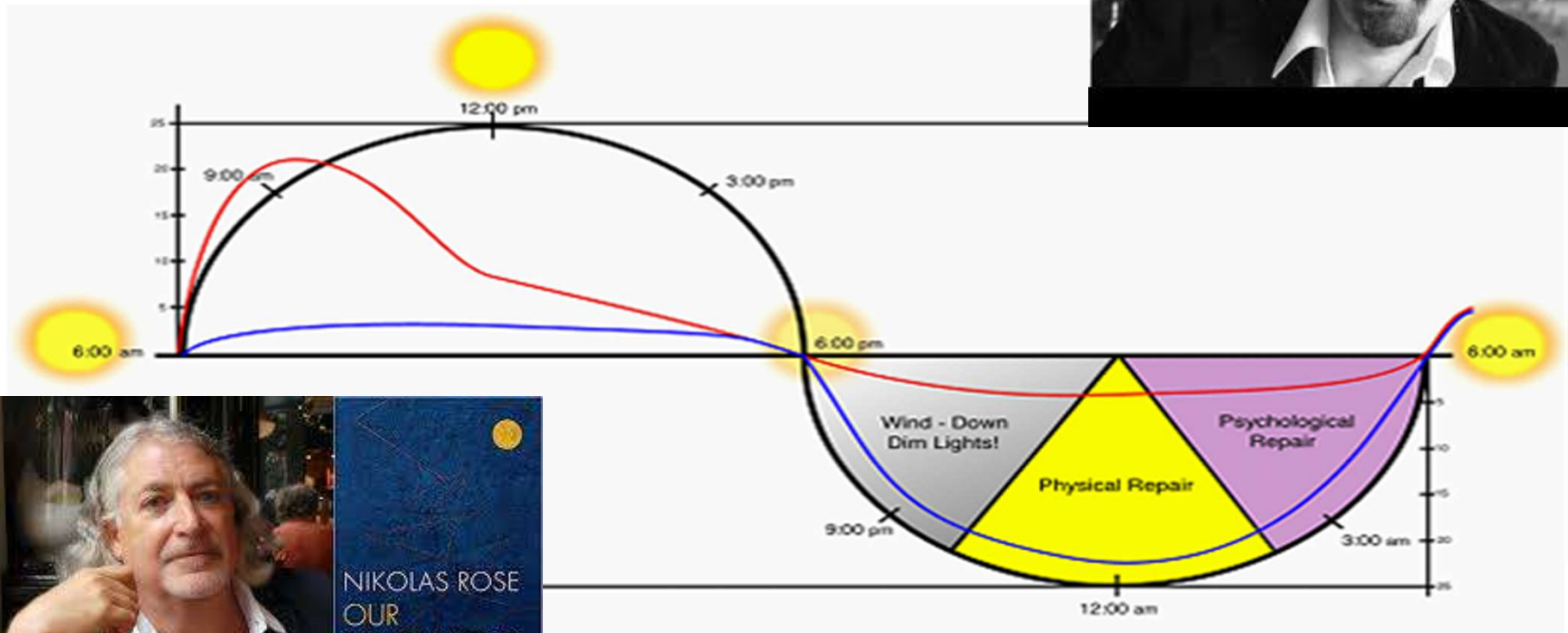

Carsten Obel 2021©- shared with permission and acknowledgement



FEBRUAR-APRIL 2020-HVORDAN SOV VI?

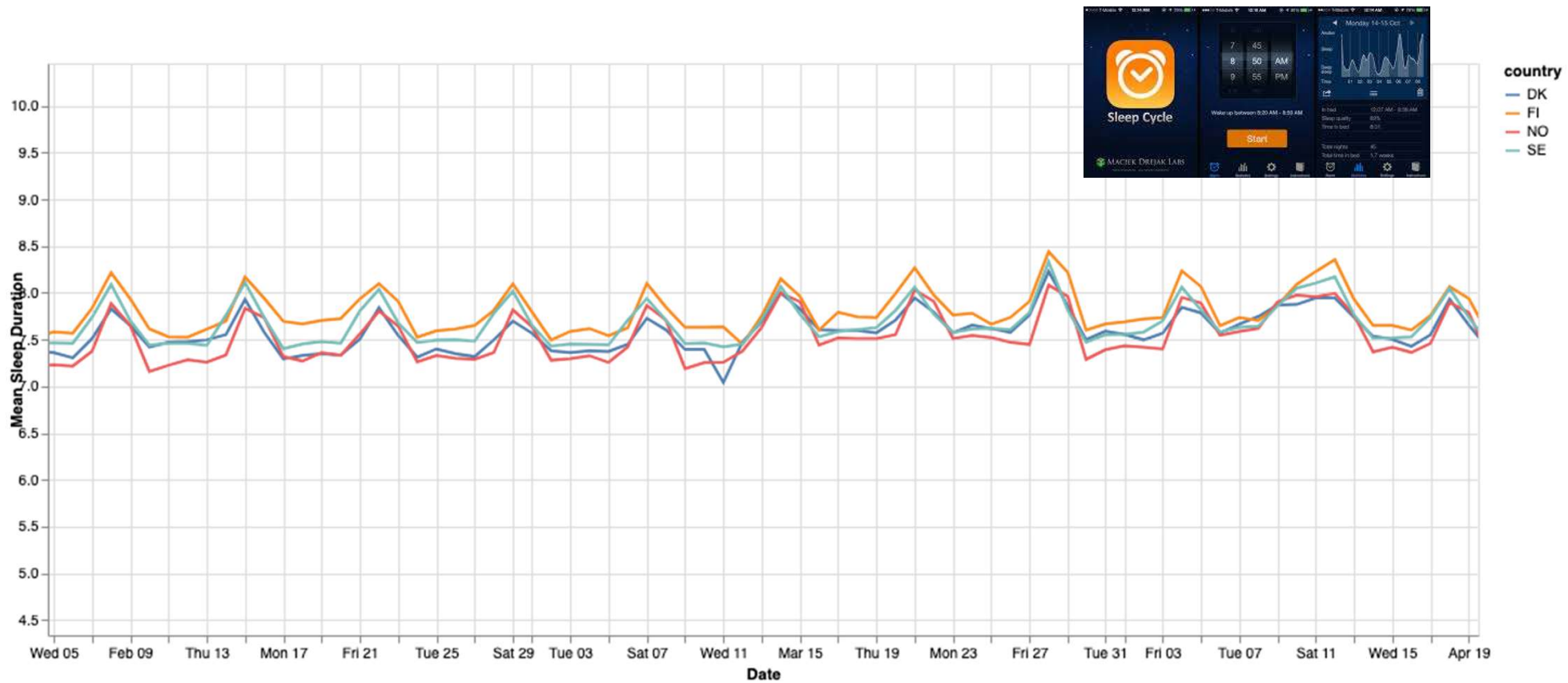

Carsten Obel 2021©- shared with permission and acknowledgement

FEBRUAR-APRIL 2020- HVOR GLADE VAR VI, NÅR VI VÅGNEDE?

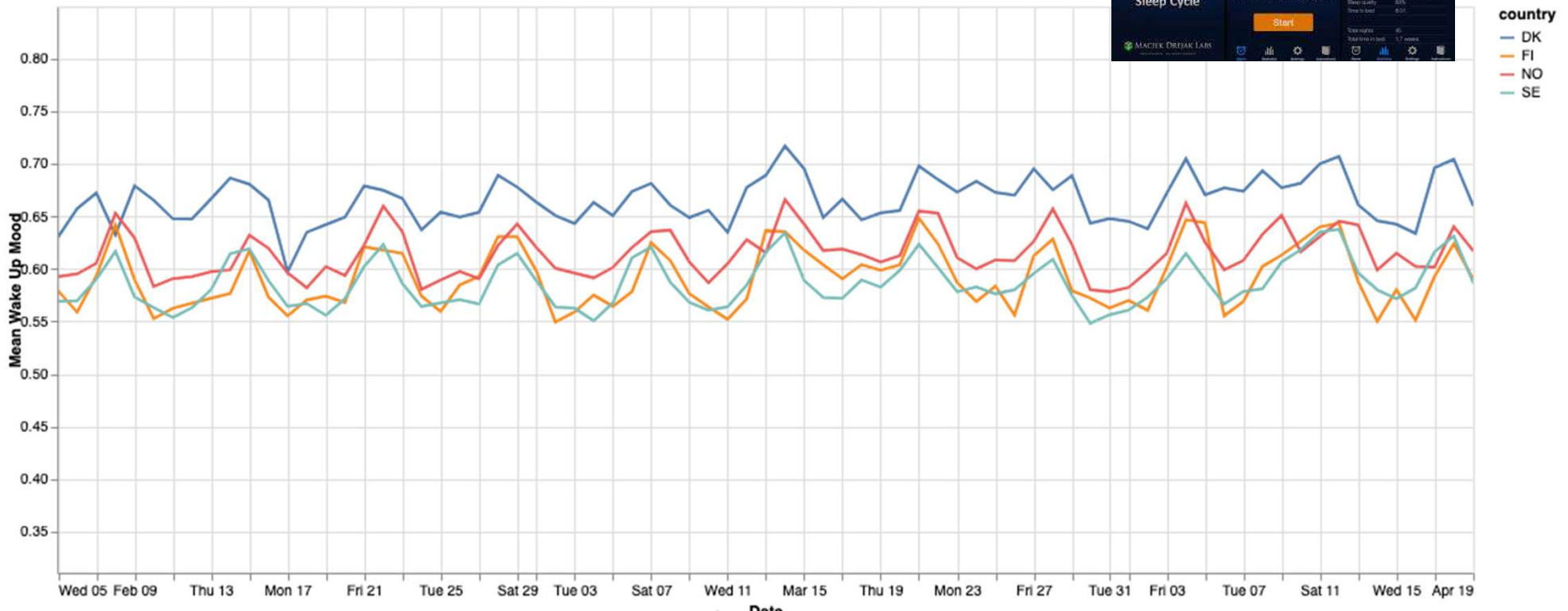

Carsten Obel 2021©- shared with permission and acknowledgement

Hvad er det rigtige spørgsmål?

HOW ARE YOU?

HOW ARE YOU DOING?

HOW WILL WE BE DOING?



HOW ARE YOU DOING? FRA LIDELSE TIL HANDLING

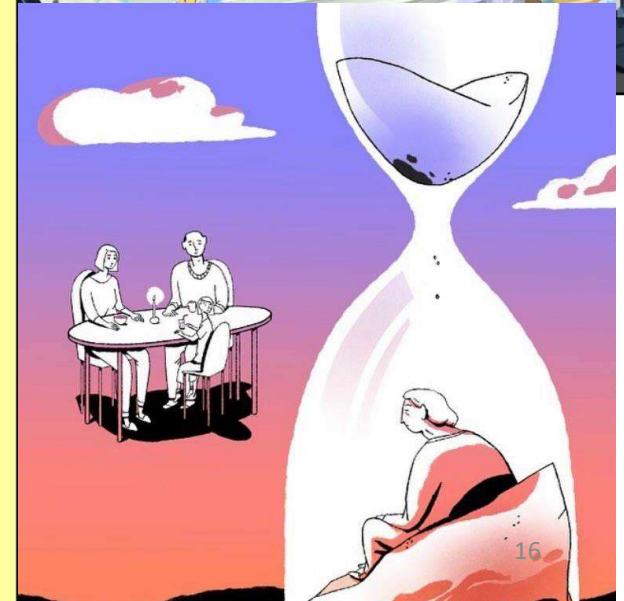
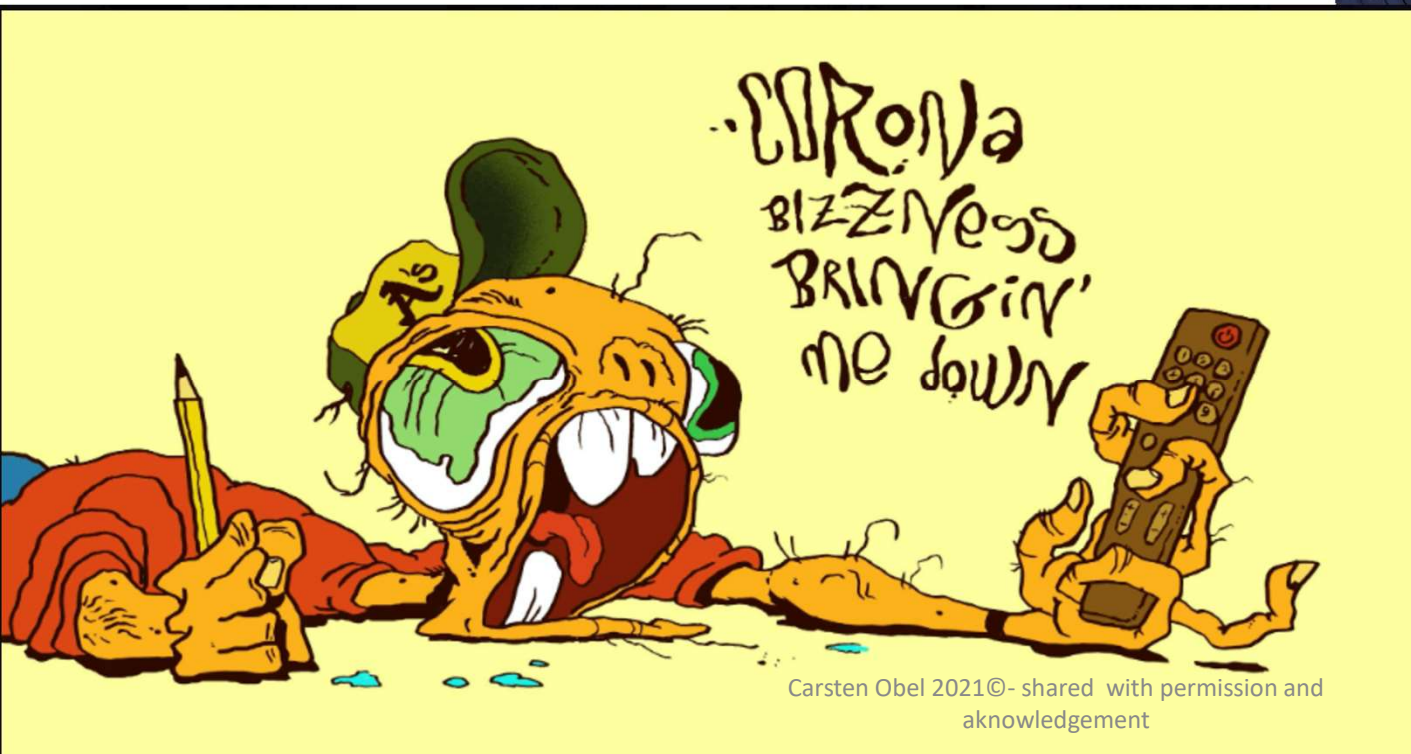
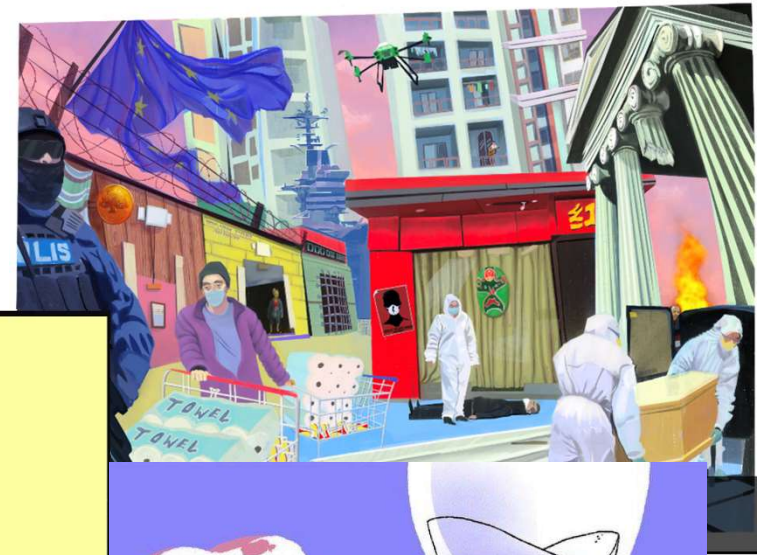

STRATEGI FOR 2021

- **If You're Going Through Hell, Keep Going**
Winston Churchill
- SYNDEMISKE PERSPEKTIVER- COVID-19 PANDEMI
 - POPULATIONENS PERSPEKTIVET
 - INFOPANDEMIEN
 - DEN MENTALE OG SOCIALE PANDEMI
- EUDAIMONISKE PERSPEKTIVER
 - CITIZEN IMPACT (J HABERMAS & J TAYLOR)



Churchill inspects bomb damage

EUDAIMONI SOM MENTAL VACCINATION

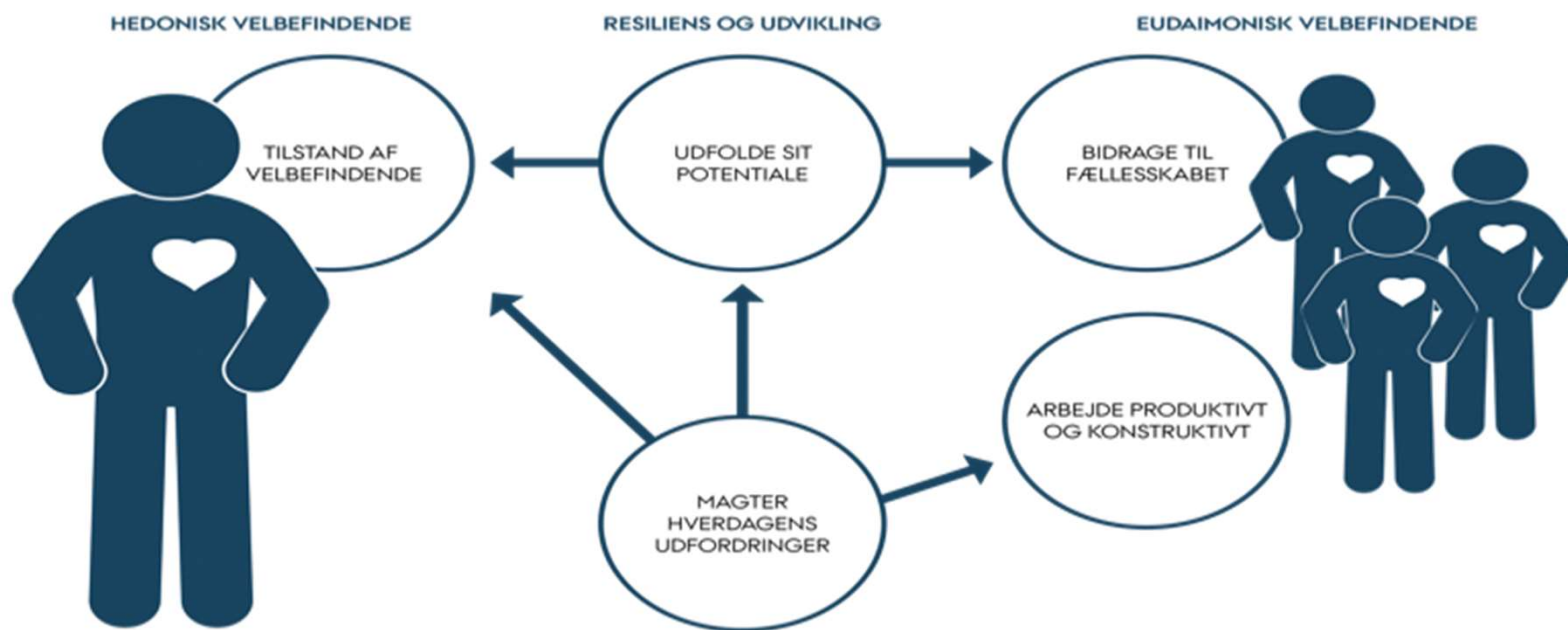

Carsten Obel 2021©- shared with permission and
aknowledgement

CORONAVIDEN.DK-CITIZEN PERSPECTIVE

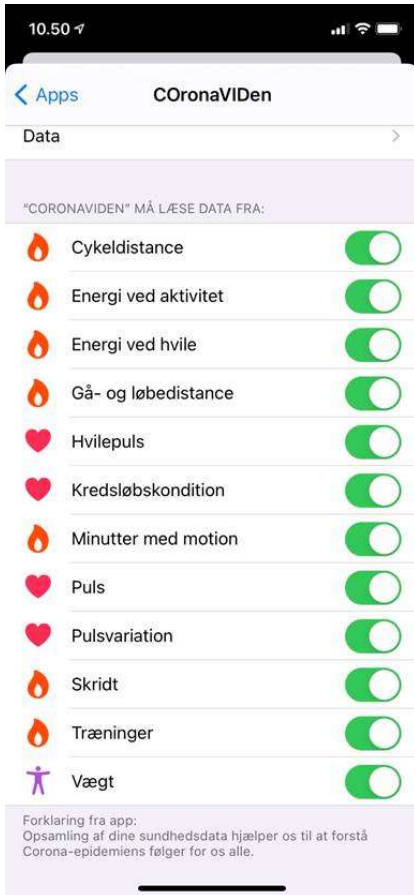

ÆNDRING I FYSISK AKTIVITET

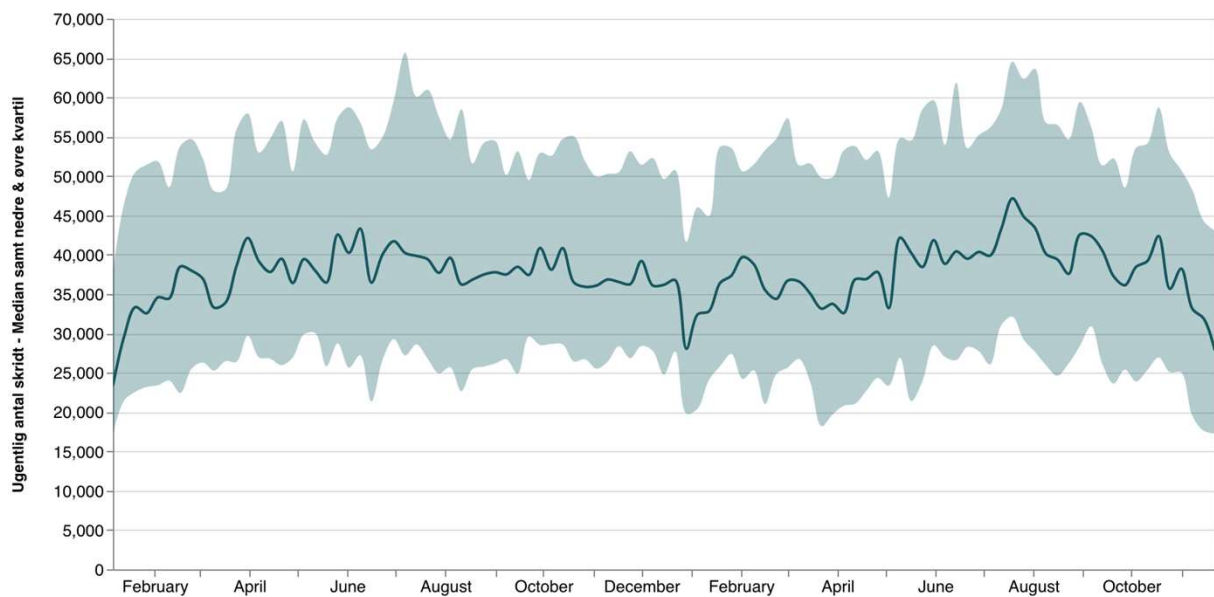

Carsten Obel 2021©- shared with permission and acknowledgement

PRELIMINARY RESULTS FROM CORONAVIDEN APP

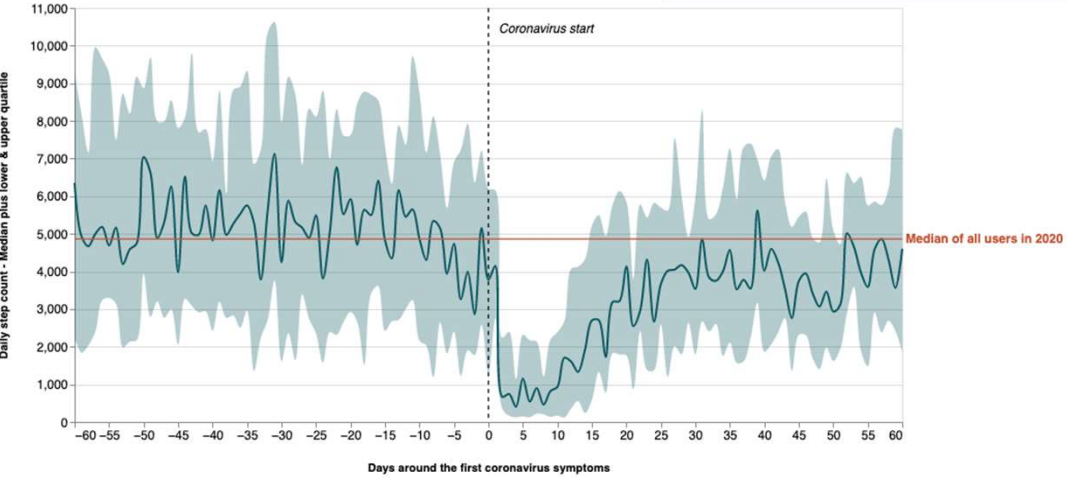

AKTIVITET NIVÅ LINKET TIL COVID-19 DIAGNOSIS
(Covid-19 positive, som er IKKE symptomfrie efter 10 dage)

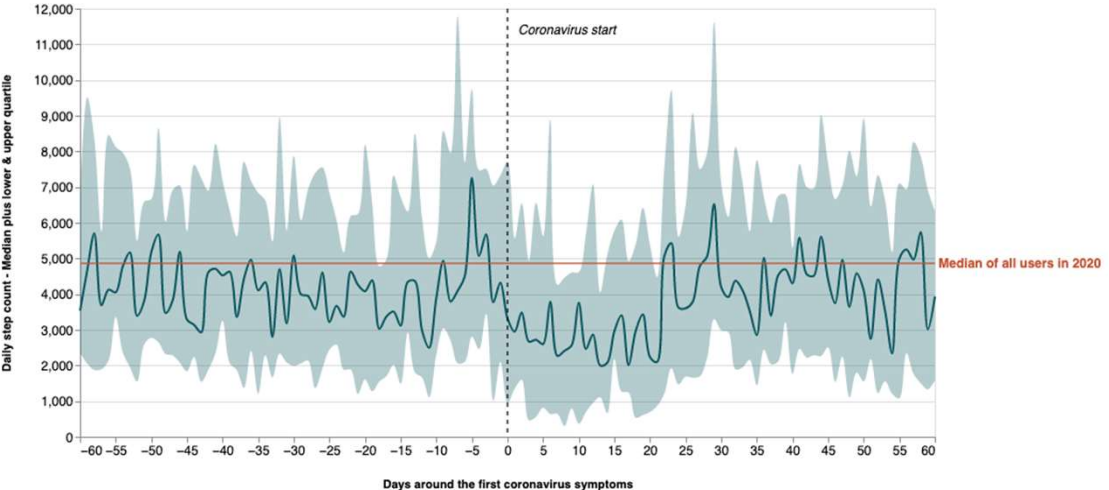

AKTIVITET NIVÅ LINKET TIL COVID-19 DIAGNOSIS
(Covid-19 positive, som er symptomfrie efter 10 dage)

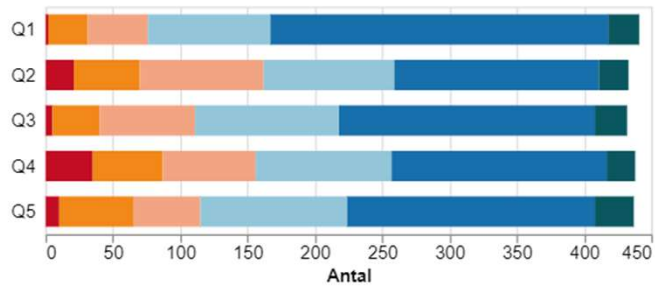
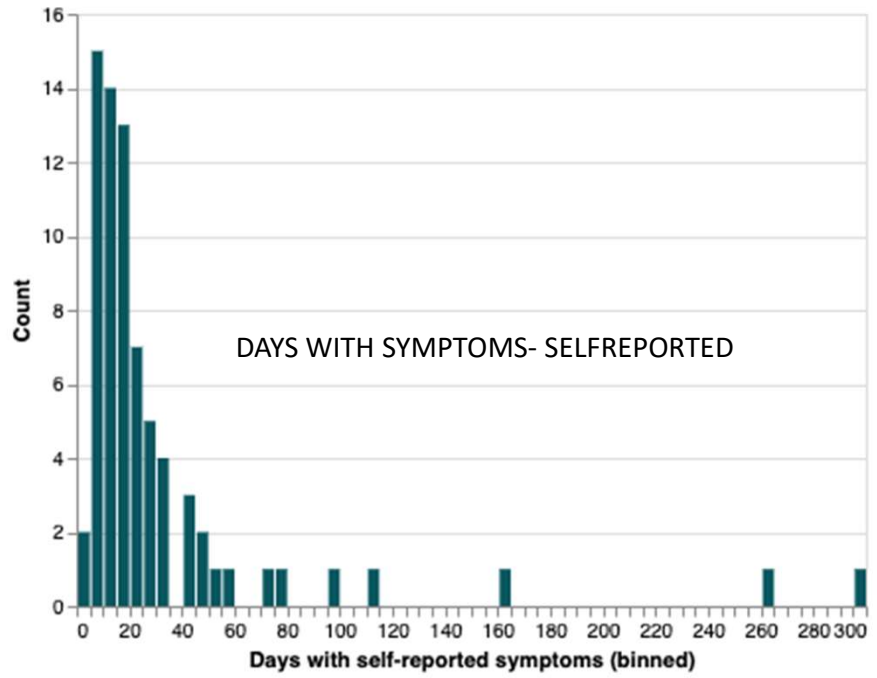

WHO-5 SPØRGMÅL: Q4: VÅGNET FRISK OG UDHVILET

DANSK ANDELSLØSNING TIL SAMLING AF COVID-19 FORSKNINGSDATA



ETABLERET 2021

FOKUS PÅ BORGERVÆRDISKABELSE

- DANSKE PATIENTER
- DANSKE SELSKAB FOR PATIENTSIKKERHED
- DE LÆGEVIDENSKABELIGE SELSKABER

FORSKNINGSINFRASTRUKTUR

- ALLE UNIVERSITETER
- DANSKE REGIONER
- SSI
- KAMMERADVOKATEN
- COMPUTERROAM

Overvågningsdata	Projekt-relateret overvågningsdata	Registerdata	Forskningsdata	24-7 data
Podninger: PCR Antigen Virusvariant/ sekventering Vaccination Corona Danica Testcenter Danmark Antistoftest Danmark Early Warning	Vi tester Danmark – Fase 1 Vi tester Danmark – Fase 2 Antistoftest af alle danske bloddonationer Udsatte Plejehjem/ botilbud Ghetto SSI's Prævalens undersøgelse BUPL	COVID-diagnose Indlæggelse Komorbiditet Medicinforbrug	ENFORCE Region H vaccinstudie Sundheds-personale i Danmark Det Danske Bloddonorstudie Gymnasier Senfølger Medicinstuderende Apoteker CODE COMBAT COVID19 AI4COVID	CoronaLytics ACOVID

CORONA GO HOME

- ENGAGEMENT AF UNGE TIL AT SKABE UNGES RÅD TIL UNGE
- UDVIKLING AF LØSNINGER TIL GENÅBNING

CASE

CoronaGoHome

I casen "CoronaGoHome" har vi fokus på unges mentale sundhed under corona-pandemien. Formålet er at undersøge, hvordan corona-krisen udfordrer de unges liv, og hvordan unge håndterer disse udfordringer. I samarbejde med unge vil udvikle råd om, hvordan man som ung kan opretholde og styrke mental sundhed i en hverdag under pandemi.



CORON-APP (ACTIVE POPULATION PARTICIPATION)

- UDVIKLING AF CITIZEN HEALTH SCIENCE
- DE NORDISKE LANDE HAR EN UNIK MULIGHED OG FORPLIGTELSE
- KAN VI ETABLERE FORSKNINGS- OG BEFOLKNINGSMÆSSIG SAMMENHÆNGSKRAFT



eCONOMY OF WELL BEING- ANDELSBEVÆGELSEN FOLKESUNDHED.DK

- eSundhed
- empati
- eksperiment
- evidens
- entreprenørskab
- epidemokrati



